

# IN FUGA DALLA GUERRA

## Migranti fra 'accoglienza selettiva' e protezione

Ore 15.00 *Saluti istituzionali*

Giovanni PANZERI Direttore della Sede di Brescia, Università Cattolica del Sacro Cuore

Francesca LA CHIOMA, Dirigente dell'Ufficio Immigrazione della Questura di Brescia

Anna CHITI BATELLI, Viceprefetto Vicario della Prefettura di Brescia

Marco FENAROLI, Assessore Politiche per la Famiglia, la Persona e la Sanità e all'Associazionismo, Comune di Brescia

Mons. Franco AGNESI, Vescovo delegato per la pastorale migranti in Lombardia

Ore 16.00 **Presentazione del CIRMiB MigraReport 2022**

Chair: Maddalena COLOMBO, Direttrice CIRMiB, Università Cattolica del Sacro Cuore

**Ricordo della prof.ssa Anna Casella Paltrinieri, autrice del saggio "Per un'antropologia della guerra"**

Relatori:

Francesca POZZI, Collaboratrice CIRMiB

**La popolazione straniera in provincia di Brescia: trend 2021-22**

Enrico FASSI, Università Cattolica del Sacro Cuore,

**Conflitti e migrazioni nel nuovo (dis)ordine mondiale**

Cornelia Isabel TOELGYES, Giornalista Africa Express

**Guerre e disastri: riflessioni sulle migrazioni dall'Africa**

Livio NERI, Associazione Studi Giuridici sull'Immigrazione (ASGI)

**Profughi ucraini e non: due pesi e due misure?**

Donatella ALBINI, Mediterranea Saving Humans APS, Equipaggio di Brescia

**I nuovi bisogni sul fronte ucraino e la solidarietà dei bresciani**

Dibattito

Ore 18.00 *Conclusioni*

Durante il Seminario sarà distribuita la guida pratica *La vulnerabilità delle persone migranti e richiedenti asilo*, curata da CIRMiB/UCSC e Prefettura di Brescia all'interno del progetto *RE-Integra. Reti Integrate di assistenza e inclusione socio-culturale dei migranti* finanziato da FAMI (PROG-3482 – 2020/22)

L'immagine del MigraReport è di Franco Rinaldi, *Migranti impossibili*, 2019 [www.rinaldifranco.it](http://www.rinaldifranco.it)

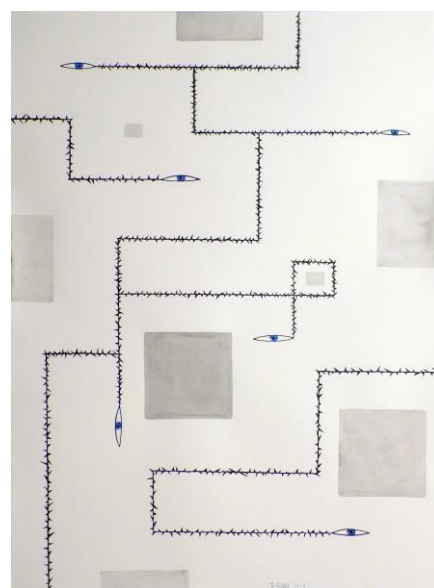

## Seminario

Venerdì 2 dicembre 2022

Aula Magna, ore 15.00-18.00

Università Cattolica del Sacro Cuore

Via Trieste 17, Brescia

Con in patrocinio di:



**Siamo Capitale Italiana della Cultura 2023** BERGAMO BRESCIA



Dipartimento di Sociologia

**CIRMiB**

Centro di Iniziative e Ricerche sulle Migrazioni - Brescia



MINISTERO DELL'INTERNO



UNIVERSITÀ CATTOLICA del Sacro Cuore