

## INDIRIZZO DI STUDIO PROFESSIONALE

### SERVIZI PER LA SANITÀ E L'ASSISTENZA SOCIALE

L'indirizzo "Servizi per la Sanità e l'Assistenza Sociale" è suggerito a studenti che nutrono interesse per le tematiche sociali e sanitarie, che hanno una predisposizione all'ascolto e all'accoglienza dell' "altro" e che desiderano svolgere la futura attività lavorativa a stretto contatto con le persone.

Tale indirizzo, infatti, ha lo scopo di far acquisire al diplomato, competenze utili a co-progettare, organizzare ed attuare, in collaborazione con altre figure professionali, interventi atti a rispondere alle esigenze socio-sanitarie di singoli, gruppi e comunità, per la promozione del benessere bio-psico-sociale in tutti gli ambiti.

#### Il diploma quinquennale in Servizi per la Sanità e l'Assistenza Sociale:

- permetterà di proseguire gli studi universitari nell'area sanitaria (ad es. Infermieristica, Fisioterapia, Tecnico della riabilitazione e Neuromotoria, Osteopatia, Logopedia, Ostetricia, ecc.) nell'area educativa e sociale (ad. es. Psicologia, Servizio sociale, Mediazione culturale, scienze della formazione e dell'educazione, Scienze motorie e sportive).
- Nel mondo del lavoro il diplomato potrà avere ruoli di supporto nei servizi educativi, sociali e assistenziali realizzando azioni, in collaborazione con altre figure professionali, a sostegno e a tutela della persona con disabilità e della sua famiglia, per favorire l'integrazione e migliorare la qualità della vita.

#### Tra i principali sbocchi occupazionali:

- Educatore asili nido (Ruolo di supporto)
- Educatore di comunità (Ruolo di supporto)
- Operatore per l'autonomia (Area diversamente abili)
- Supporto attività educative (Area adolescenza/anziani)
- Supporto attività di mediazione culturale (area stranieri)

I Percorsi per le Competenze Trasversali e per l'Orientamento offrono la possibilità di accedere ai Servizi Territoriali tra i quali i Servizi Educativi e i Servizi Socio-sanitari. L'Istituto, infatti, ha costruito rapporti costanti di collaborazione tramite convenzioni con l'Asst Franciacorta, con Istituti Comprensivi, Rsa, Centri per Disabili, ecc. In particolare il percorso prevede, per tutti gli studenti, opportunità formative con gli operatori del Settore del Dipartimento di salute Mentale (CPS - SERD - CRD), dell'Unità di Alcologia, del Consultorio Familiare, delle Cooperative che operano in forma accreditata nell'ambito socio-sanitario e assistenziale.

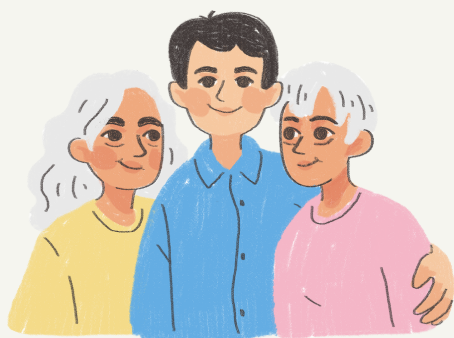

# INDIRIZZO DI STUDIO PROFESSIONALE



"SERVIZI PER LA SANITA' E L'ASSISTENZA SOCIALE"							
Assi culturali	Discipline	1° anno	2° anno	3° anno	4° anno	5° anno	
AREA COMUNE	RC o attività alternativa	IRC	1	1	1	1	1
	Asse dei linguaggi	Lingua e Letteratura Italiana	4(1)	4(1)	4*	4*	4*
		Lingua Inglese	3(1)	3(1)	3	3	3
	Asse matematico	Matematica	4	4	3	3	3
	Scienze motorie	Scienze Motorie e Sportive	2	2	2	2	2
Asse storico-sociale	Geografia	2	-	-	-	-	
	Storia	-	2	2	2	2	
	Diritto ed Economia Politica	2	2	-	-	-	
AREA DI INDIRIZZO	Scienze Integrate	2	2	-	-	-	
	Diritto e Legislazione Socio-Sanitaria	-	-	3	3	3	
	Igiene e Cultura Medica Sanitaria	-	-	5	4	4	
	Metodologie Operative	4(1)	4(1)	3	2	2	
	TIC	2	2	-	-	-	
	Psicologia Generale Applicata	-	-	5	5	5	
	Scienza Umane e Sociali	4(2)	4(2)	-	-	-	
	Tecnica Amministrativa	-	-	-	2	2	
Asse dei linguaggi	Seconda Lingua Comunitaria: Spagnolo	2	2	2	2	2	
Potenziamento, deciso dal consiglio di classe nel primo biennio, relativamente ad una disciplina dell'indirizzo professionale.		1	1	-	-	-	
<b>Totale ore settimanali</b>		<b>33</b>	<b>33</b>	<b>33</b>	<b>33</b>	<b>33</b>	

(X) Le ore indicate fra parentesi sono riferite ad attività di Codocenza  
\* disciplina comprensiva di un'ora di potenziamento

"SERVIZI PER LA SANITA' E L'ASSISTENZA SOCIALE" - Opzione Progetto Sportivo							
Assi culturali	Discipline	1° anno	2° anno	3° anno	4° anno	5° anno	
AREA COMUNE	RC o attività alternativa	IRC	1	1	1	1	1
	Asse dei linguaggi	Lingua e Letteratura Italiana	4(1)	4(1)	3	4*	4*
		Lingua Inglese	3(1)	3(1)	3	3	3
	Asse matematico	Matematica	4	4	3	3	3
	Scienze motorie	Scienze Motorie e Sportive	3*	3*	3*	2	2
Asse storico-sociale	Geografia	2	-	-	-	-	
	Storia	-	2	2	2	2	
	Diritto ed Economia Politica	2	2	-	-	-	
AREA DI INDIRIZZO	Scienze Integrate	2	2	-	-	-	
	Diritto e Legislazione Socio-Sanitaria	-	-	3	3	3	
	Igiene e Cultura Medica Sanitaria	-	-	5	4	4	
	Metodologie Operative	4(1)	4(1)	3	2	2	
	TIC	2(1)	2(1)	-	-	-	
	Psicologia Generale Applicata	-	-	5	5	5	
	Scienza Umane e Sociali	4(2)	4(2)	-	-	-	
	Tecnica Amministrativa	-	-	-	2	2	
Asse dei linguaggi	Seconda Lingua Comunitaria: Spagnolo	2	2	2	2	2	
<b>Totale ore settimanali</b>		<b>33</b>	<b>33</b>	<b>33</b>	<b>33</b>	<b>33</b>	

(X) Le ore indicate fra parentesi sono riferite ad attività di Codocenza  
\* disciplina comprensiva di un'ora di potenziamento

# Quadri orari Servizi per la Sanità e l'Assistenza Sociale